

zona contaminata da pfas tra VI e VR | proprietà contadina tagliata in due dai segni del cantiere TAV

foto drone di Federico Bevilacqua

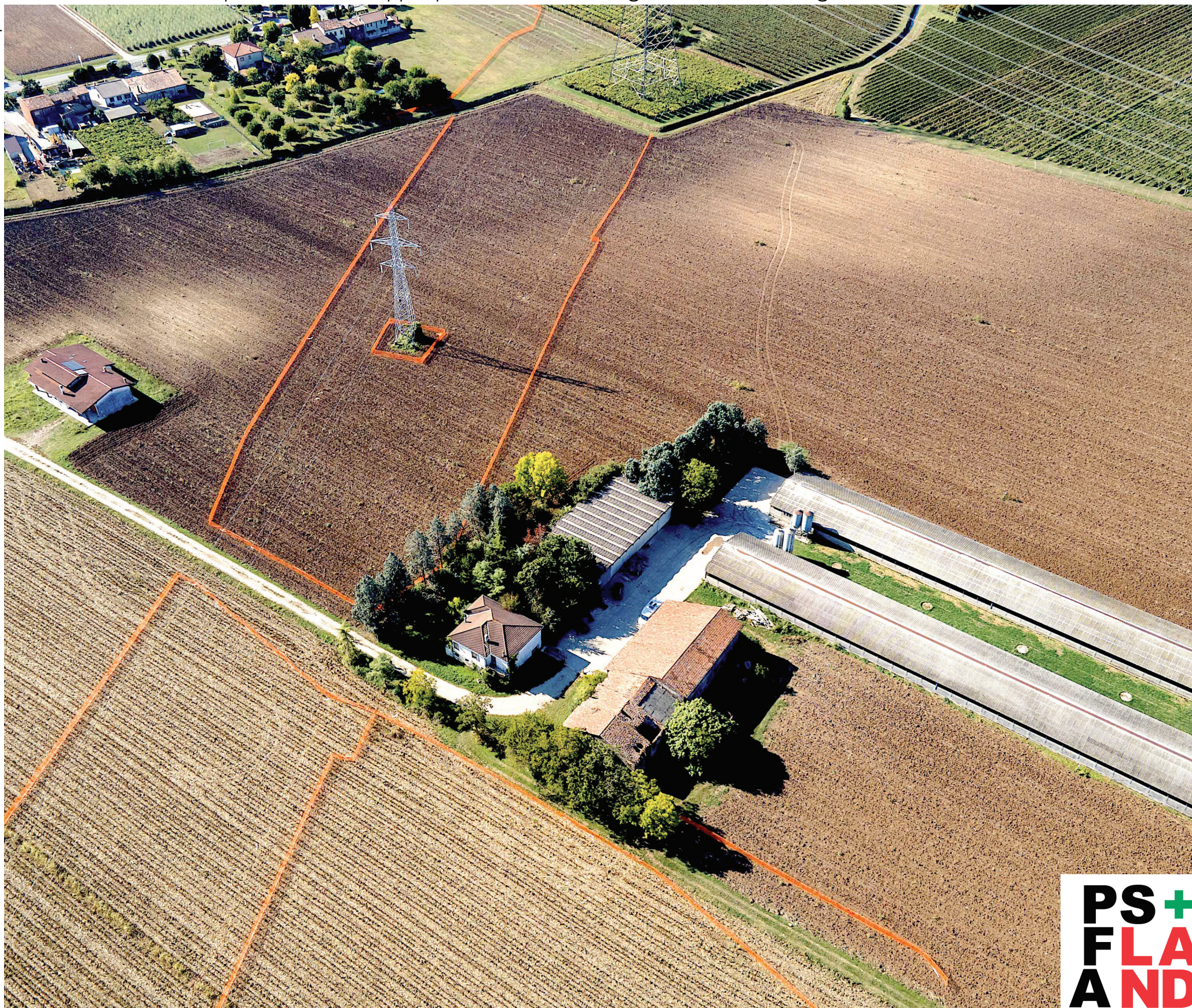

PS+
FLA
AND

ORE 20.45

GIOVEDÌ 3 MARZO 2022

Treno Alta Velocità

IL TAV

**CAOS
ANALISI**

**VIABILITÀ
DATI**

**ESPROPRI
PROSPETTIVE**

E ALTRE GRANDI OPERE NELLA

TERRA DEI PFAS

consulente ambientale Dott.ssa **MARINA LECIS**
geologo Università di Padova Prof. **DARIO ZAMPIERI**

SALA CIVICA | CORTE DELLE FILANDE | MONTECCHIO M.

INCONTRO ORGANIZZATO DA NO TAV MONTECCHIO MAGGIORE + PFAS.LAND

UFFICIO STAMPA E CONTATTI redazione.pfasland@gmail.com | PFAS.land - Organo di informazione e azione contro i crimini ambientali

:-[la serata si svolgerà nel rispetto delle normative anti-Covid, secondo le disposizioni del Comune]:-